1 этаж. дом 26.3 м²

21 ноября, 20:40

Липецкая область, Задонский муниципальный округ, д. Галичья Гора, ул. Рабочая, 50

700 000 □

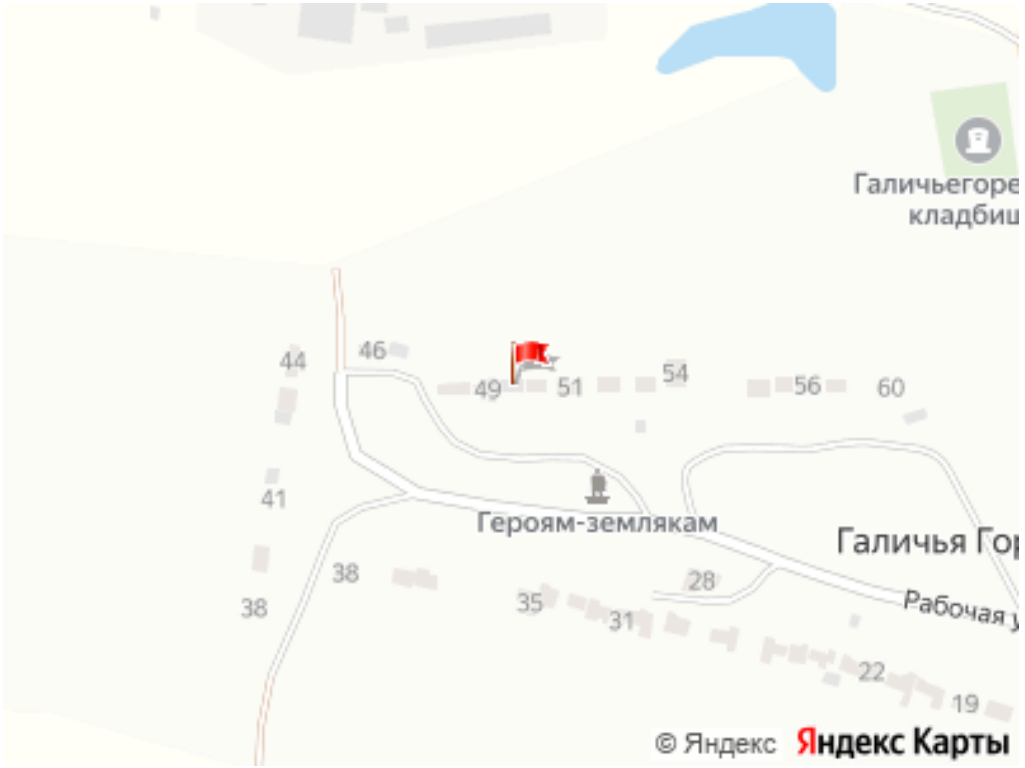

Общая информация:

Тип земли:	ИЖС
Площадь участка:	20.28 сот.

Представитель: **Представитель: ID 108363676**

Арт. 145794148 Продается уютный домик в экологически чистом районе. Дом сухой, теплый. Есть все, чтобы проводить свои выходные вдали от городской суеты или круглогодично проживать. Проведен газ, подведена вода. Участок ухожен. Взрослые собственники. Быстрый выход на сделку. Все документы готовы. Звоните, расскажу подробнее.

Ссылка на объявление: https://www.cian.ru/sale/suburban/334559936

© 2012 - 2026 ЦИАН. Крупнейшая и самая достоверная база данных по аренде и продаже жилой, коммерческой и загородной недвижимости - www.cian.ru



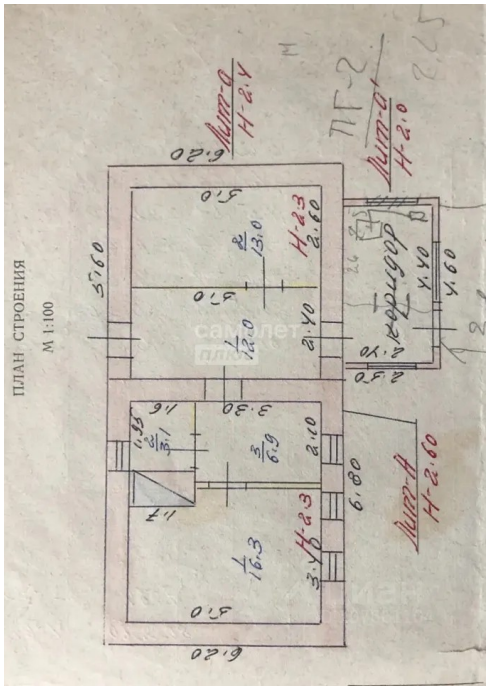





© 2012 - 2026 ЦИАН. Крупнейшая и самая достоверная база данных по аренде и продаже жилой, коммерческой и загородной недвижимости - www.cian.ru

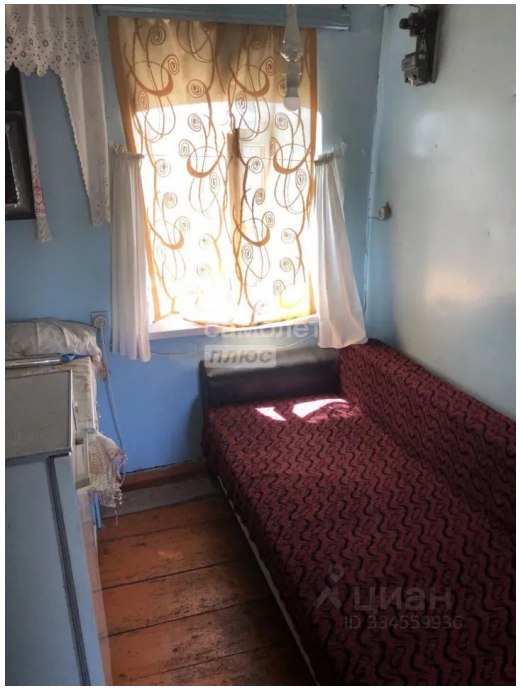





© 2012 - 2026 ЦИАН. Крупнейшая и самая достоверная база данных по аренде и продаже жилой, коммерческой и загородной недвижимости - www.cian.ru