1 этаж. дом 111.5 м²

06 ноября, 17:33

Липецкая область, Липецкий муниципальный округ, с. Косыревка, ул. Оранжевая, 10

9 700 000 ₽



Общая информация:

Тип земли:	ИЖС
Площадь участка:	8.0 сот.

Представитель: **Представитель: ID 144290641**

Арт. 96739366. Новый дом 111,5 м² с участком 8 соток с. Косыревка, ул. Оранжевая Дом строится - можно забронировать на этапе строительства и выбрать комплектацию под себя. Планировка: • кухня-гостиная - 38,5 м² • второй свет, потолки до 5,4 м • 3 изолированные спальни • мастер-спальня с санузлом и гардеробной В базовую комплектацию входит: участок 8 соток дом 111,5 м² свайно-ростверковый фундамент стены Hebel 300 мм кирпичный фасад кровля из металлочерепицы утепление потолка 150 мм энергоэффективные окна с тройным стеклопакетом электричество 3 фазы центральное водоснабжение канализация Дополнительно: Можно заказать теплые полы, газовый котел, разводку электрики и сантехники. Комплектацию можно выбрать на этапе строительства и адаптировать дом под свои потребности. Звоните или пишите - расскажу о доступных вариантах комплектации и покажу проект дома.

Ссылка на объявление: https://www.cian.ru/sale/suburban/334349135

© 2012 - 2026 ЦИАН. Крупнейшая и самая достоверная база данных по аренде и продаже жилой, коммерческой и загородной недвижимости - www.cian.ru



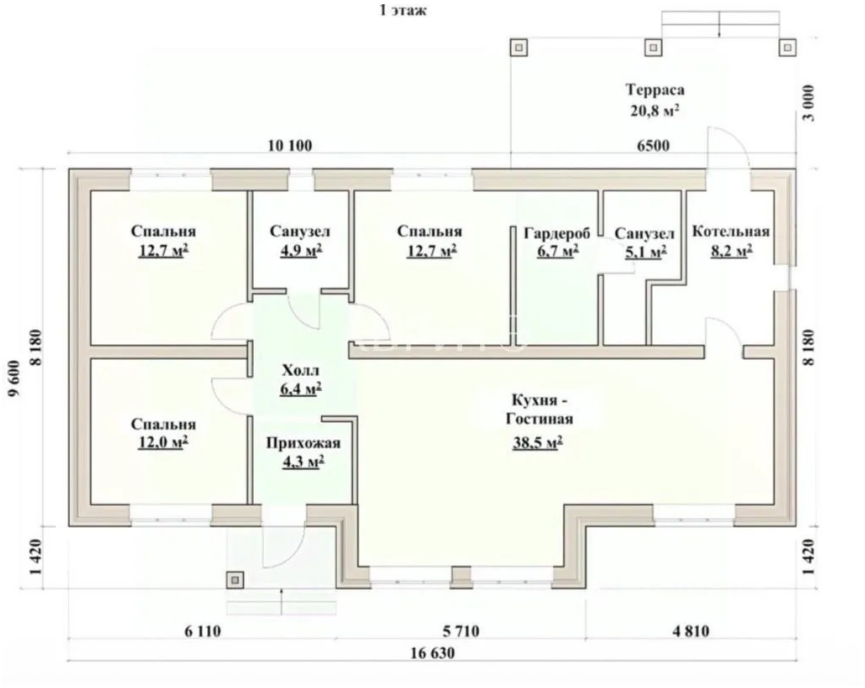

© 2012 - 2026 ЦИАН. Крупнейшая и самая достоверная база данных по аренде и продаже жилой, коммерческой и загородной недвижимости - www.cian.ru





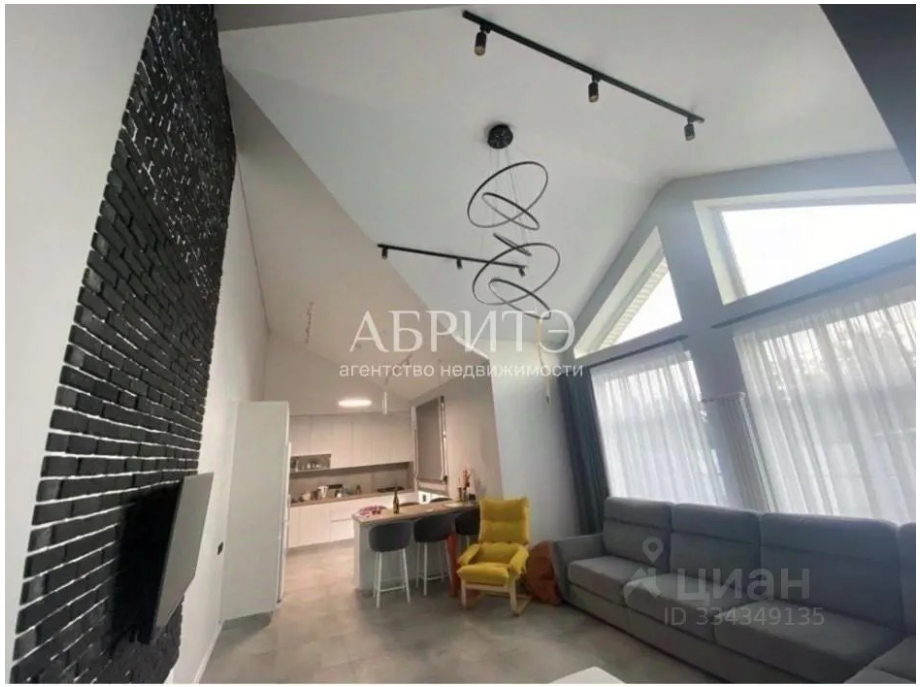



© 2012 - 2026 ЦИАН. Крупнейшая и самая достоверная база данных по аренде и продаже жилой, коммерческой и загородной недвижимости - www.cian.ru





© 2012 - 2026 ЦИАН. Крупнейшая и самая достоверная база данных по аренде и продаже жилой, коммерческой и загородной недвижимости - www.cian.ru