своб. назнач.

Липецкая область, Липецк, район Советский, ул. Артемова, 3

Метро:

100 040 □

7 320 □ за м² в год, комиссия 0%, для агента 0%

Общая информация:

Этаж:	1 / 10
Площадь:	164.0 м²
Комнаты:	None
Здание:	административное
Тип договора:	прямая аренда
Пропускная система:	—
Мебель:	нет
Телефонные линии:	—

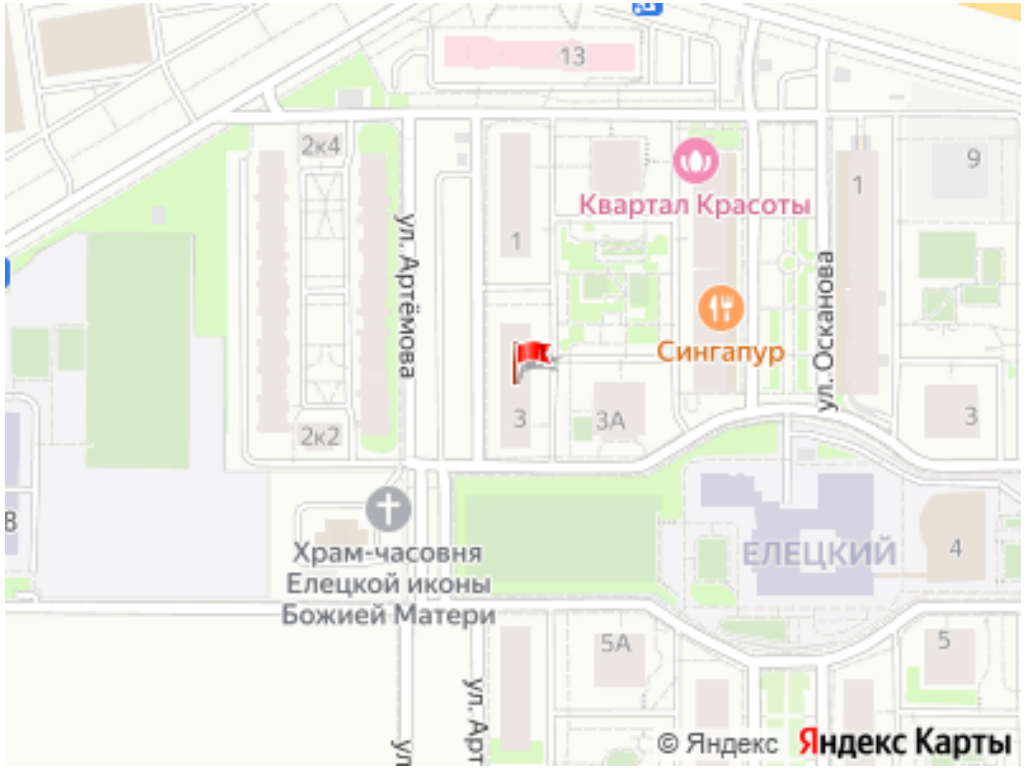

Представитель: **Представитель: ID 122389450**

Сдаю помещение 164м, в собственности, на длительный срок.Рядом школа, церковь, поликлиника .Два входа в помещении, можно поделить на два отдельных помещения, три сан. узла. Три комнаты под душ. В каждой комнате имеются водоотведение и дополнительно трап. Натяжные потолки, стены покрашены водостойкой краской. Подойдет под любой вид деятельности: например детский садик, хостел, кулинария, кондитерская, мед. центр, стоматология и т.д.Коммунальные платежи оплачиваются отдельно, вода, свет, отопление строго по счетчикам.Торг уместен.

Ссылка на объявление: https://www.cian.ru/rent/commercial/307938466

© 2012 - 2026 ЦИАН. Крупнейшая и самая достоверная база данных по аренде и продаже жилой, коммерческой и загородной недвижимости - www.cian.ru



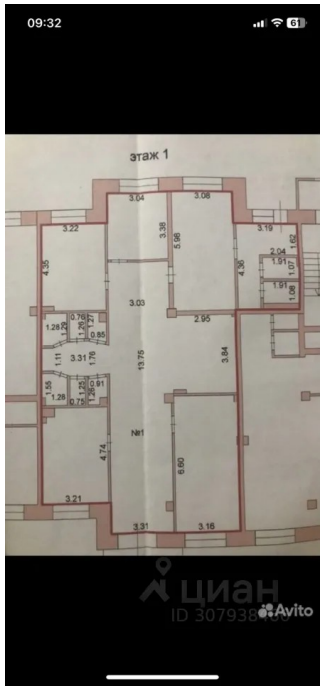





© 2012 - 2026 ЦИАН. Крупнейшая и самая достоверная база данных по аренде и продаже жилой, коммерческой и загородной недвижимости - www.cian.ru









© 2012 - 2026 ЦИАН. Крупнейшая и самая достоверная база данных по аренде и продаже жилой, коммерческой и загородной недвижимости - www.cian.ru









© 2012 - 2026 ЦИАН. Крупнейшая и самая достоверная база данных по аренде и продаже жилой, коммерческой и загородной недвижимости - www.cian.ru



© 2012 - 2026 ЦИАН. Крупнейшая и самая достоверная база данных по аренде и продаже жилой, коммерческой и загородной недвижимости - www.cian.ru